

医療費適正化に係るデータについて

NDB（レセプト情報・特定健診等情報データベース）データを
活用した医療費分析

令和3年3月

山梨県保険者協議会

< 目次 >

| | | |
|-------------------------------------|-------|---------|
| 市町村国保の状況 | ----- | P1~P3 |
| 後期高齢者の状況 | ----- | P4~P6 |
| 国保組合 + 被用者保険の状況 | ----- | P7~P8 |
| 山梨県疾病別内訳（医療費）保険者種別計 男性 | -- | P9~P10 |
| 山梨県疾病別内訳（医療費）保険者種別計 女性 | -- | P11~P12 |
| 生活習慣に関する質問票項目集計結果 （NDBオープンデータより） | ----- | P13~P14 |
| 参考 各保険者の比較（再掲） | ----- | P15 |

【市町村国保】

1人当たり医療費について（H30年度診療分）

【定義】 ◆対象集計期間：

診療年月が平成30年4月～平成31年3月に該当するレセプトを集計対象とした。

◆診療種別の割り当て：

診療種別計、入院（医科入院+DPC：1日当たりの包括評価制度）、入院外（医科入院外+調剤）、歯科

・本県の市町村国保における1人当たりの医療費（全疾病）は、入院、入院外、歯科とも全国より低い。

表1 1人当たり医療費（全疾病） 単位：円

| | 診療種別計 | 入院 | 入院外 | 歯科 |
|-----|---------|---------|---------|--------|
| 山梨県 | 342,624 | 132,351 | 187,690 | 22,583 |
| 全国 | 354,341 | 138,887 | 191,271 | 24,183 |

※山梨県は、診療種別計の額が、**全国で低い方から数えて10番目**

図表1

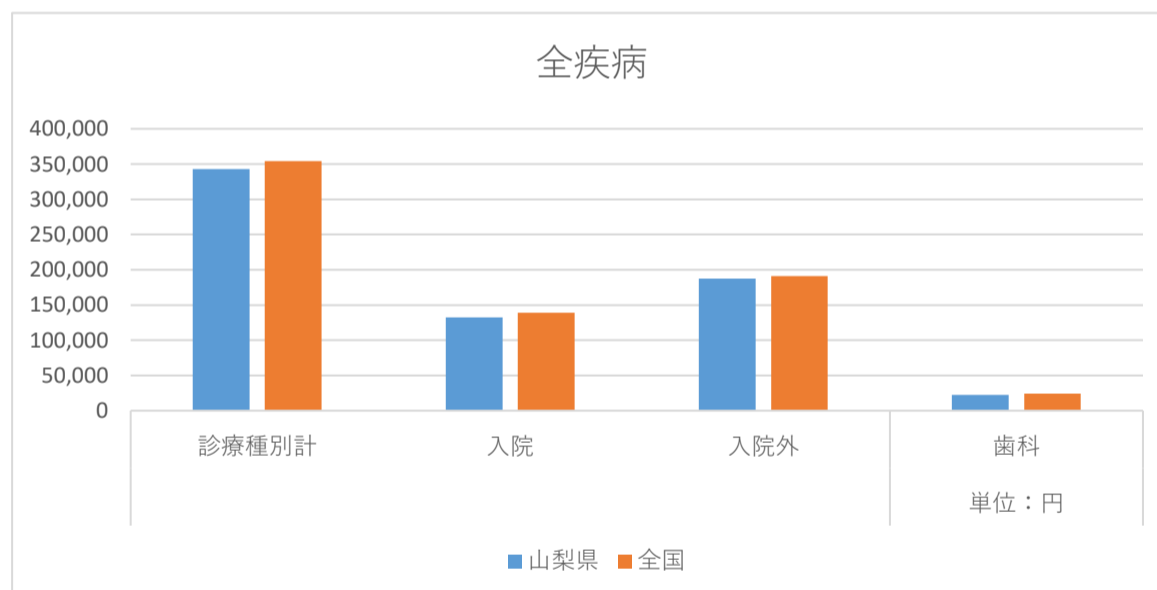

出典：厚生労働省「都道府県別データセット」（R2.3.2）

表2 2018年度 市町村国保(全疾病) 山梨県市町村別 男女計 1人当たり医療費等

| 市区町村名 | 被保険者数(人) | 合計医療費(円) | ランキング | 1人当たり医療費(円) |
|--------|----------|----------------|-------|-------------|
| 西桂町 | 980 | 277,812,485 | 1 | 283,482 |
| 富士河口湖町 | 6,249 | 1,841,009,304 | 2 | 294,609 |
| 都留市 | 7,040 | 2,196,656,013 | 3 | 312,025 |
| 昭和町 | 3,991 | 1,245,815,531 | 4 | 312,156 |
| 北杜市 | 14,838 | 4,634,773,296 | 5 | 312,358 |
| 甲斐市 | 16,459 | 5,367,575,449 | 6 | 326,118 |
| 小菅村 | 203 | 67,491,886 | 7 | 332,472 |
| 甲州市 | 9,127 | 3,039,704,426 | 8 | 333,045 |
| 甲府市 | 44,109 | 14,721,356,596 | 9 | 333,749 |
| 鳴沢村 | 931 | 312,514,199 | 10 | 335,676 |
| 道志村 | 490 | 165,277,342 | 11 | 337,301 |
| 忍野村 | 1,701 | 576,395,499 | 12 | 338,857 |
| 南アルプス市 | 16,451 | 5,577,512,932 | 13 | 339,038 |
| 山中湖村 | 1,941 | 666,609,514 | 14 | 343,436 |
| 韮崎市 | 6,877 | 2,377,849,216 | 15 | 345,768 |
| 中央市 | 6,795 | 2,395,492,592 | 16 | 352,538 |
| 笛吹市 | 18,487 | 6,652,861,734 | 17 | 359,867 |
| 富士川町 | 3,494 | 1,261,457,840 | 18 | 361,035 |
| 富士吉田市 | 11,088 | 4,003,852,888 | 19 | 361,098 |
| 市川三郷町 | 3,971 | 1,447,686,694 | 20 | 364,565 |
| 山梨市 | 9,281 | 3,426,230,770 | 21 | 369,166 |
| 南部町 | 1,879 | 721,206,286 | 22 | 383,825 |
| 大月市 | 5,992 | 2,357,837,665 | 23 | 393,498 |
| 身延町 | 3,154 | 1,261,915,305 | 24 | 400,100 |
| 上野原市 | 5,826 | 2,362,179,086 | 25 | 405,455 |
| 丹波山村 | 162 | 65,829,649 | 26 | 406,356 |
| 早川町 | 275 | 113,534,462 | 27 | 412,853 |

←山梨県平均 342,624円

←全国平均 354,341円

※市町村国保における1人当たり医療費は表2のとおりであり、最も高い早川町の412,853円は、最も低い西桂町の283,482円と比べ1.46倍となっている。

【市町村国保】1人当たり医療費（診療種別計）が全国と比較して高くなっている主な疾病

表3 【ウイルス性肝炎】

単位：円

| 医療保険者種別 | 山梨県・全国別 | 診療種別（計） | 入院 | 入院外 | 歯科 |
|---------|---------|---------|-----|-------|----|
| 市町村国保 | 山梨県 | 3,422 | 253 | 3,169 | 0 |
| | 全国 | 2,718 | 199 | 2,516 | 3 |

図表2



表4 【糖尿病】

単位：円

| 医療保険者種別 | 山梨県・全国別 | 診療種別（計） | 入院 | 入院外 | 歯科 |
|---------|---------|---------|-------|--------|----|
| 市町村国保 | 山梨県 | 17,929 | 1,995 | 15,934 | 0 |
| | 全国 | 17,144 | 2,085 | 15,051 | 8 |

図表3

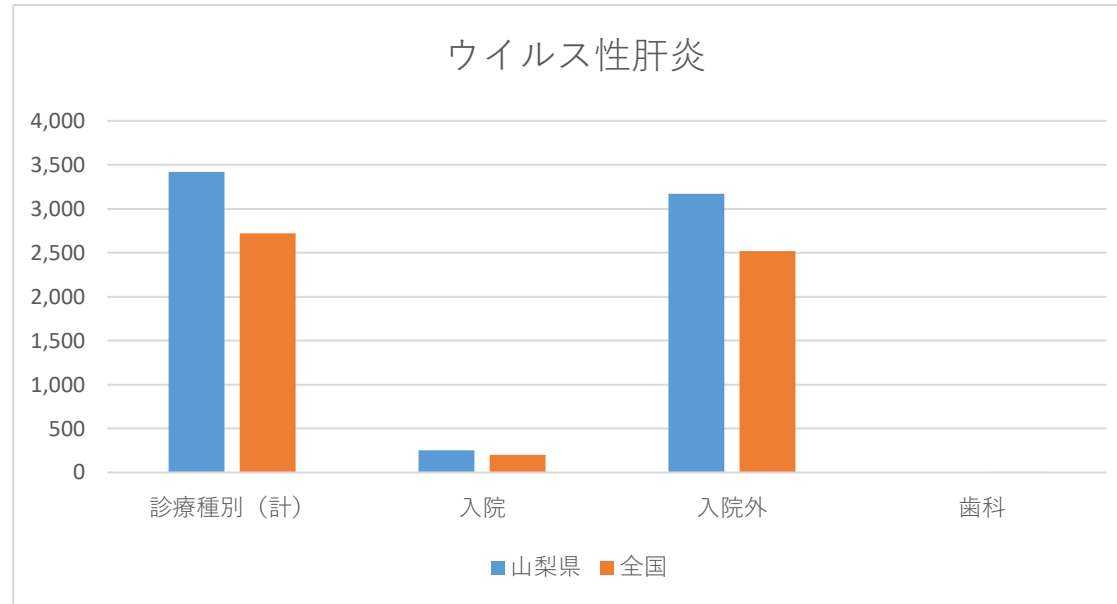

表5 【統合失調症、統合失調症型障害及び妄想性障害】

単位：円

| 医療保険者種別 | 山梨県・全国別 | 診療種別（計） | 入院 | 入院外 | 歯科 |
|---------|---------|---------|--------|-------|----|
| 市町村国保 | 山梨県 | 23,245 | 17,929 | 5,316 | 0 |
| | 全国 | 20,263 | 15,699 | 4,563 | 0 |

図表4

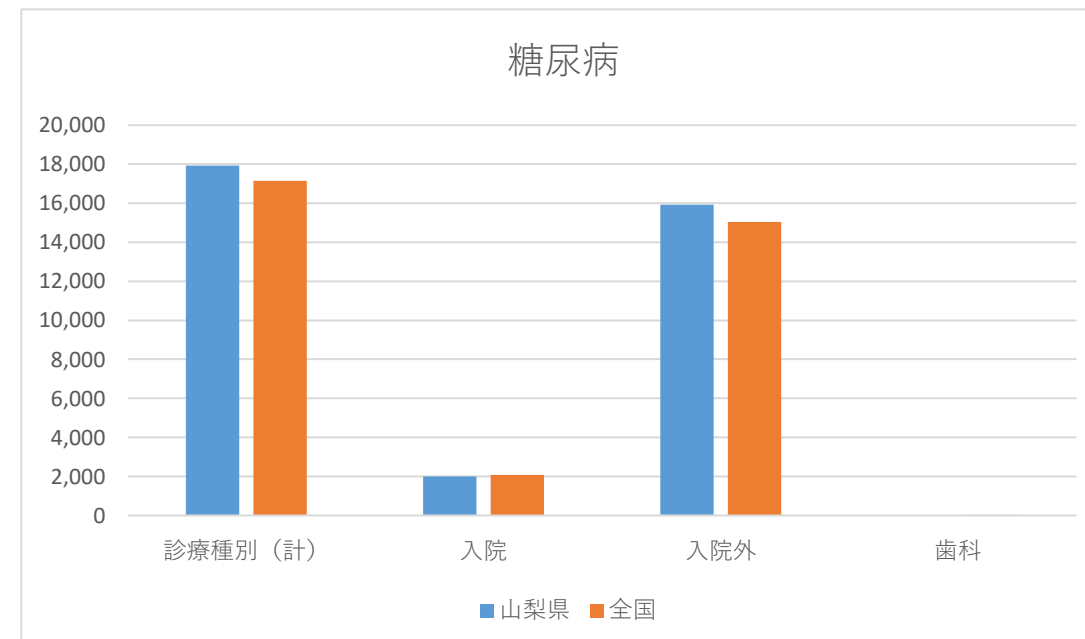
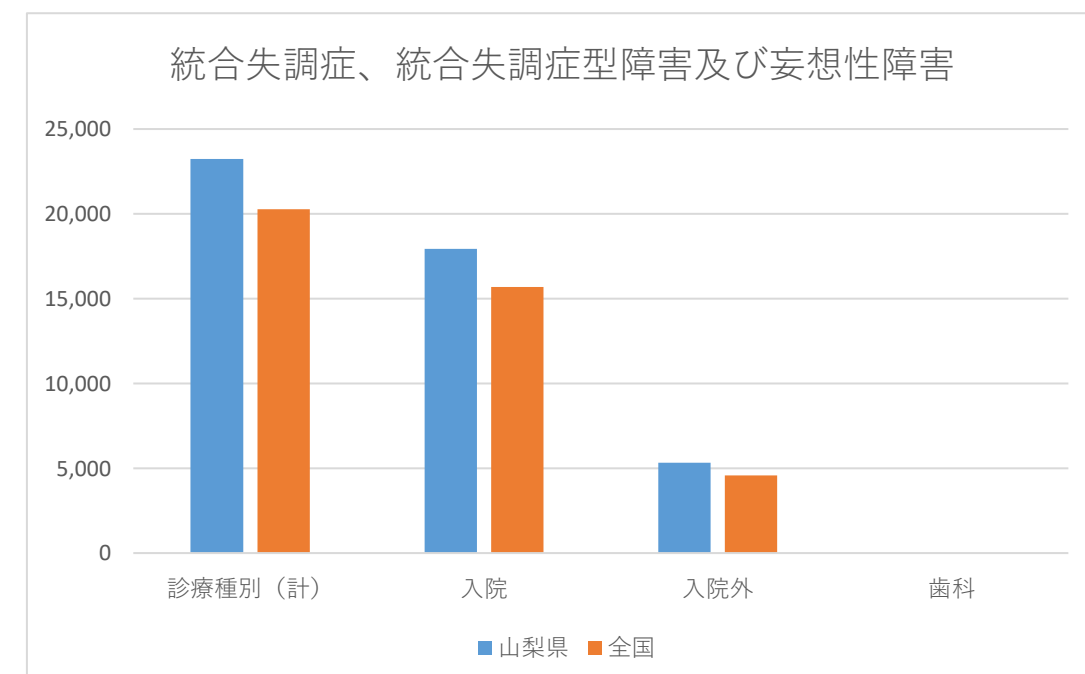

【後期高齢者】

1人当たり医療費について（H30年度診療分）

【定義】 ◆対象集計期間：

診療年月が平成30年4月～平成31年3月に該当するレセプトを集計対象とした。

◆診療種別の割り当て：

診療種別計、入院（医科入院+DPC：1日当たりの包括評価制度）、入院外（医科入院外+調剤）、歯科

・本県の後期高齢者における1人当たりの医療費は、入院、入院外、歯科とも全国より低い。

表6 1人当たり医療費（全疾病） 単位：円

| | 診療種別計 | 入院 | 入院外 | 歯科 |
|-----|---------|---------|---------|--------|
| 山梨県 | 822,505 | 413,526 | 380,892 | 28,087 |
| 全国 | 910,995 | 462,059 | 415,842 | 33,094 |

※山梨県は、診療報酬計の額が、**全国で低い方から数えて14番目**

図表5

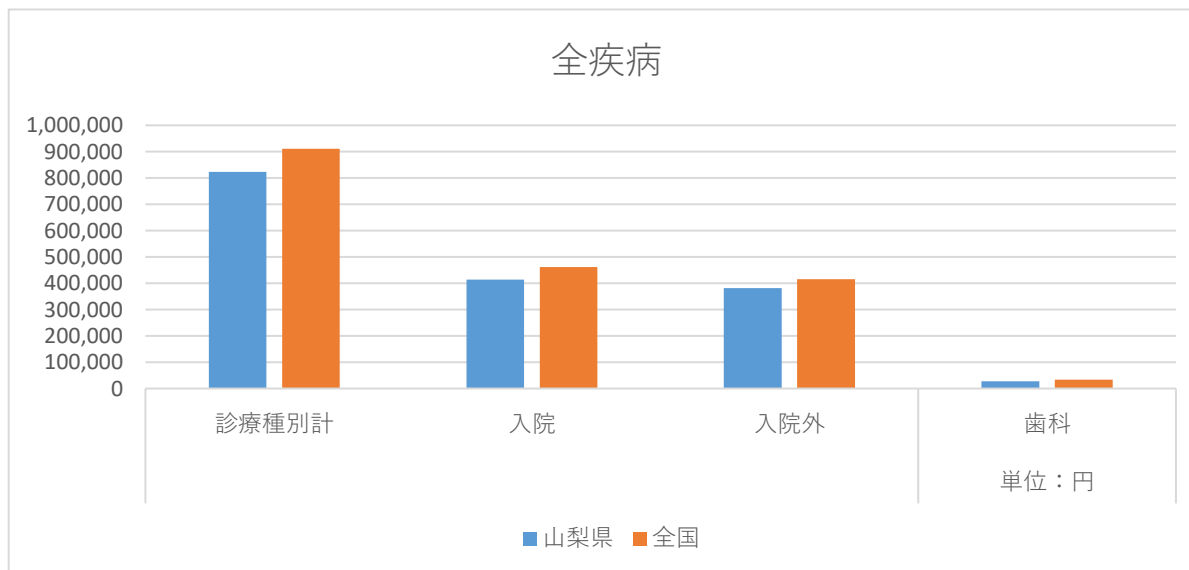

出典：厚生労働省「都道府県別データセット」（R2.3.2）

表7 2018年度 後期高齢(全疾病) 山梨県市町村別 男女計 1人当たり医療費等

| 市区町村名 | 被保険者数(人) | 合計医療費(円) | ランキング | 1人当たり医療費(円) |
|--------|----------|----------------|-------|-------------|
| 小菅村 | 206 | 117,537,710 | 1 | 570,571 |
| 丹波山村 | 184 | 120,415,483 | 2 | 654,432 |
| 都留市 | 4,530 | 3,217,664,826 | 3 | 710,301 |
| 富士川町 | 2,817 | 2,013,136,085 | 4 | 714,638 |
| 北杜市 | 8,978 | 6,463,155,262 | 5 | 719,888 |
| 山中湖村 | 765 | 571,023,482 | 6 | 746,436 |
| 鳴沢村 | 443 | 335,063,191 | 7 | 756,350 |
| 道志村 | 315 | 241,310,649 | 8 | 766,066 |
| 上野原市 | 4,268 | 3,304,212,905 | 9 | 774,183 |
| 韮崎市 | 4,203 | 3,282,123,564 | 10 | 780,900 |
| 南アルプス市 | 9,312 | 7,321,334,440 | 11 | 786,226 |
| 富士吉田市 | 7,342 | 5,777,148,064 | 12 | 786,863 |
| 南部町 | 1,810 | 1,427,694,147 | 13 | 788,781 |
| 市川三郷町 | 3,353 | 2,700,386,465 | 14 | 805,364 |
| 甲州市 | 5,815 | 4,723,231,333 | 15 | 812,250 |
| 西桂町 | 640 | 522,130,602 | 16 | 815,829 |
| 中央市 | 3,375 | 2,754,346,989 | 17 | 816,103 |
| 大月市 | 4,968 | 4,079,062,731 | 18 | 821,067 |
| 富士河口湖町 | 3,303 | 2,717,494,934 | 19 | 822,735 |
| 甲斐市 | 8,415 | 6,937,787,473 | 20 | 824,455 |
| 身延町 | 3,321 | 2,805,541,429 | 21 | 844,788 |
| 山梨市 | 6,086 | 5,175,625,403 | 22 | 850,415 |
| 昭和町 | 1,770 | 1,529,742,629 | 23 | 864,261 |
| 笛吹市 | 10,172 | 8,912,696,690 | 24 | 876,199 |
| 忍野村 | 805 | 707,213,250 | 25 | 878,526 |
| 甲府市 | 29,501 | 26,393,960,305 | 26 | 894,680 |
| 早川町 | 346 | 342,415,111 | 27 | 989,639 |

←山梨県平均 822,505円

←全国平均 910,995円

※後期高齢者医療における1人当たり医療費は表7のとおりである。
 全国平均の910,995円と比べると、早川町以外の26市町村がこれより低くなっている。
 また、1人当たり医療費が最も高い早川町の989,639円は、最も低い小菅村の570,571円
 に比べ1.73倍となっている。

【後期高齢者】1人当たり医療費（診療種別計）が全国と比較して高くなっている主な疾病

※糖尿病は全国と比較し低くなっているが、他の保険者の状況と比較するため参考に掲載

表8 【ウイルス性肝炎】

単位：円

| 医療保険者種別 | 山梨県・全国別 | 診療種別（計） | 入院 | 入院外 | 歯科 |
|---------|---------|---------|-----|-------|----|
| 後期高齢者 | 山梨県 | 5,669 | 716 | 4,952 | 0 |
| | 全国 | 4,301 | 657 | 3,639 | 5 |

図表6



表9 【糖尿病】（参考）

単位：円

| 医療保険者種別 | 山梨県・全国別 | 診療種別（計） | 入院 | 入院外 | 歯科 |
|---------|---------|---------|-------|--------|----|
| 後期高齢者 | 山梨県 | 34,853 | 6,515 | 28,336 | 2 |
| | 全国 | 37,704 | 8,488 | 29,199 | 17 |

図表7

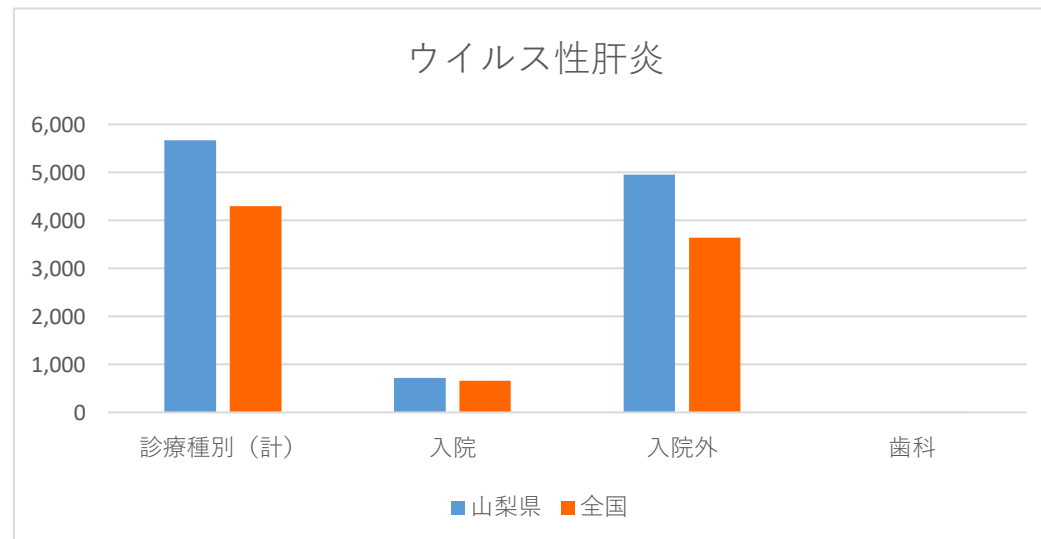

表10 【統合失調症、統合失調症型障害及び妄想性障害】

単位：円

| 医療保険者種別 | 山梨県・全国別 | 診療種別（計） | 入院 | 入院外 | 歯科 |
|---------|---------|---------|--------|-------|----|
| 後期高齢者 | 山梨県 | 14,569 | 13,308 | 1,261 | 0 |
| | 全国 | 11,835 | 10,540 | 1,295 | 0 |

図表8

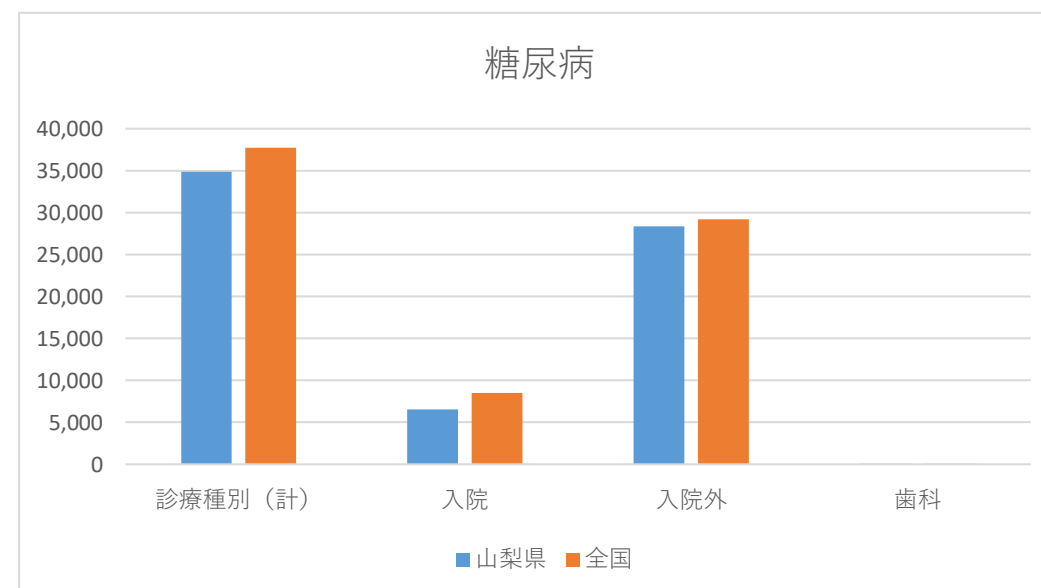
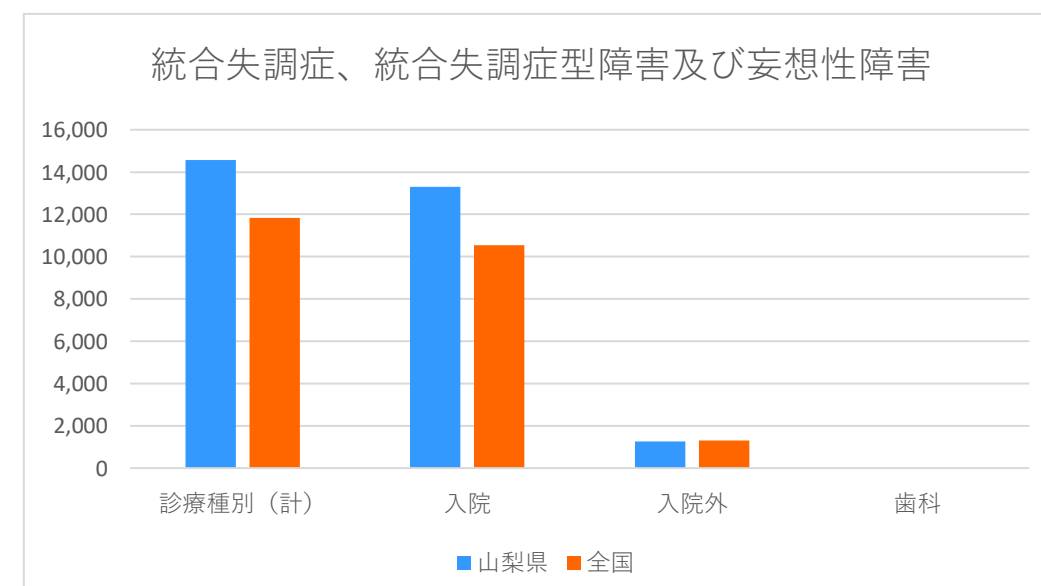

【国保組合＋被用者保険】

1人当たり医療費について（H30年度診療分）

【定義】 ◆対象集計期間：

診療年月が平成30年4月～平成31年3月に該当するレセプトを集計対象とした。

◆診療種別の割り当て：

診療種別計、入院（医科入院＋DPC：1日当たりの包括評価制度）、入院外（医科入院外＋調剤）、歯科

・本県の国保組合と被用者保険における1人当たりの医療費は、入院、入院外とも全国より高く、歯科は全国より低い。

表1-1 1人当たり医療費（全疾病） 単位：円

| | 診療種別計 | 入院 | 入院外 | 歯科 |
|-----|---------|--------|---------|--------|
| 山梨県 | 165,028 | 45,941 | 101,356 | 17,731 |
| 全国 | 162,600 | 42,865 | 101,066 | 18,669 |

※山梨県は、診療種別計の額が、全国で低い方から数えて23番目

図表9

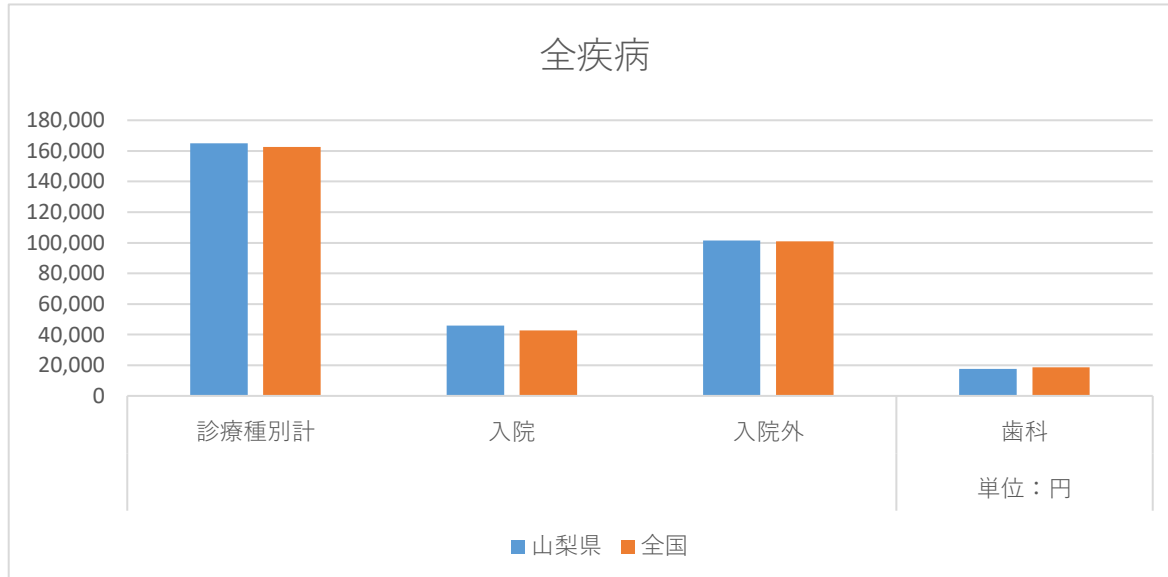

出典：厚生労働省「都道府県別データセット」（R2.3.2）

【国保組合+被用者保険】の1人当たり医療費（診療種別計）が全国と比較して高くなっている主な疾病

表 1 2 【ウイルス性肝炎】

単位：円

| 医療保険者種別 | 山梨県・全国別 | 診療種別（計） | 入院 | 入院外 | 歯科 |
|----------------|---------|---------|----|-------|----|
| 国保組合+ 被用者保険 | 山梨県 | 1,453 | 49 | 1,404 | 0 |
| | 全国 | 1,048 | 64 | 982 | 1 |

図表 1 0



表 1 3 【糖尿病】

単位：円

| 医療保険者種別 | 山梨県・全国別 | 診療種別（計） | 入院 | 入院外 | 歯科 |
|----------------|---------|---------|-----|-------|----|
| 国保組合+ 被用者保険 | 山梨県 | 6,263 | 542 | 5,721 | 0 |
| | 全国 | 5,703 | 479 | 5,222 | 3 |

図表 1 1

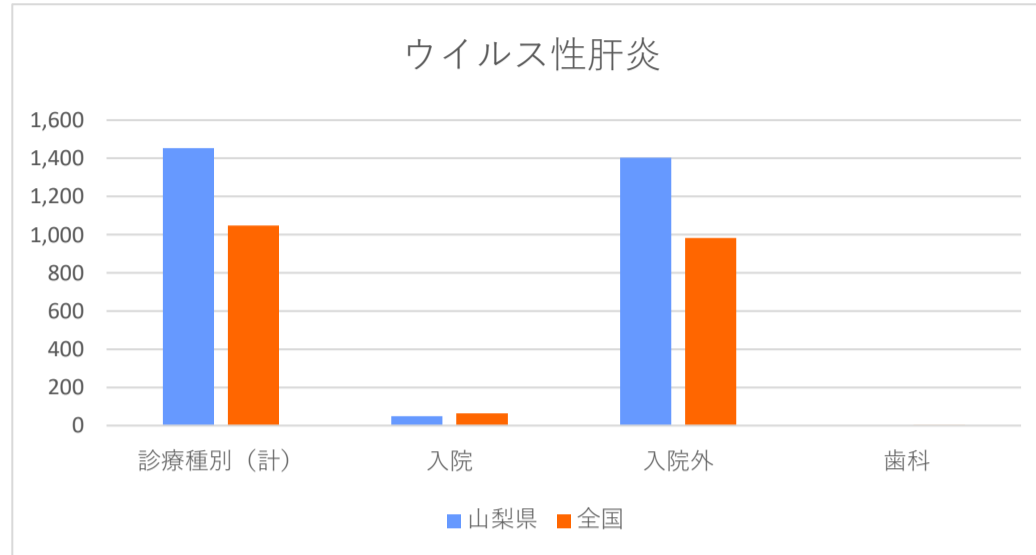

表 1 4 【統合失調症、統合失調症型障害及び妄想性障害】

単位：円

| 医療保険者種別 | 山梨県・全国別 | 診療種別（計） | 入院 | 入院外 | 歯科 |
|----------------|---------|---------|-------|-----|----|
| 国保組合+ 被用者保険 | 山梨県 | 2,015 | 1,220 | 795 | 0 |
| | 全国 | 1,475 | 789 | 685 | 0 |

図表 1 2

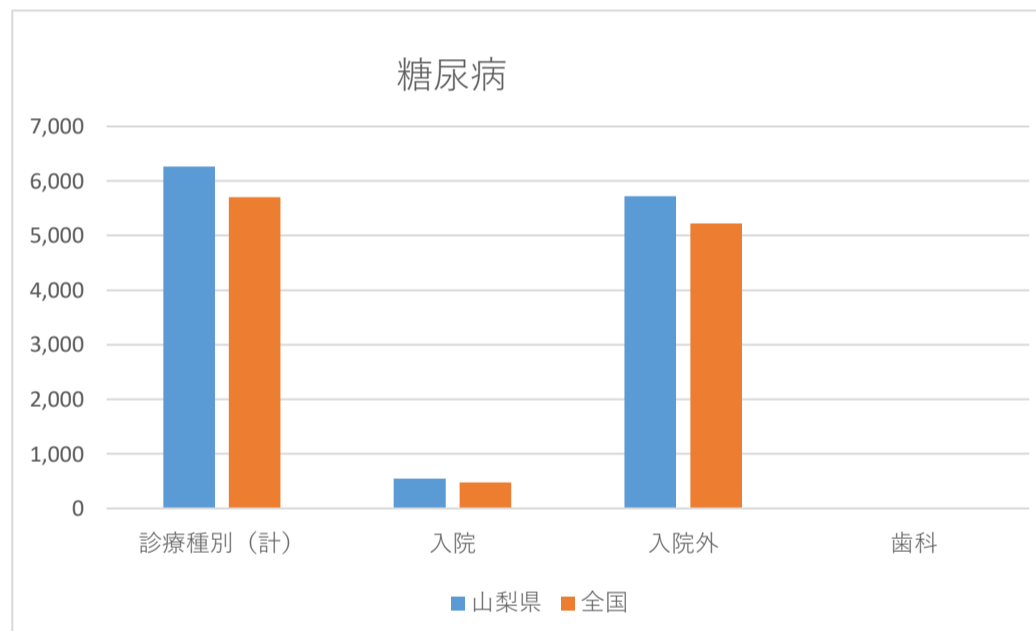

表 1 5 2018年度 疾病別内訳(医療費) 保険者種別計 【山梨県：男性】

は1人当たり医療費が10,000円以上の疾病

| 疾病分類 コード | 疾病分類名 | 男 性 | | |
|-------------|--------------------------|---------|-----------------|-----------------|
| | | 被保険者等人数 | 合計医療費 (円) | 1人当たり医療費 (円) |
| 0000 | 全疾病 | 399,855 | 122,718,195,031 | 306,907 |
| 0101 | 腸管感染症 | 399,855 | 462,846,911 | 1,158 |
| 0102 | 結核 | 399,855 | 52,296,596 | 131 |
| 0103 | 主として性的伝播様式をとる感染症 | 399,855 | 18,955,552 | 47 |
| 0104 | 皮膚及び粘膜の病変を伴うウイルス性疾患 | 399,855 | 340,465,498 | 851 |
| 0105 | ウイルス性肝炎 | 399,855 | 1,219,763,563 | 3,051 |
| 0106 | その他のウイルス性疾患 | 399,855 | 205,221,039 | 513 |
| 0107 | 真菌症 | 399,855 | 260,977,622 | 653 |
| 0108 | 感染症及び寄生虫症の続発・後遺症 | 399,855 | 24,310,989 | 61 |
| 0109 | その他の感染症及び寄生虫症 | 399,855 | 317,566,339 | 794 |
| 0201 | 胃の悪性新生物<腫瘍> | 399,855 | 1,332,759,429 | 3,333 |
| 0202 | 結腸の悪性新生物<腫瘍> | 399,855 | 1,348,887,632 | 3,373 |
| 0203 | 直腸S状結腸移行部及び直腸の悪性新生物<腫瘍> | 399,855 | 907,760,951 | 2,270 |
| 0204 | 肝及び肝内胆管の悪性新生物<腫瘍> | 399,855 | 802,537,707 | 2,007 |
| 0205 | 気管、気管支及び肺の悪性新生物<腫瘍> | 399,855 | 2,024,150,090 | 5,062 |
| 0206 | 乳房の悪性新生物<腫瘍> | 399,855 | 15,564,636 | 39 |
| 0207 | 子宮の悪性新生物<腫瘍> | 399,855 | 1,000 | 0 |
| 0208 | 悪性リンパ腫 | 399,855 | 509,423,543 | 1,274 |
| 0209 | 白血病 | 399,855 | 483,836,200 | 1,210 |
| 0210 | その他の悪性新生物<腫瘍> | 399,855 | 6,432,822,034 | 16,088 |
| 0211 | 良性新生物<腫瘍>及びその他の新生物<腫瘍> | 399,855 | 1,233,172,493 | 3,084 |
| 0301 | 貧血 | 399,855 | 271,313,020 | 679 |
| 0302 | その他の血液及び造血器の疾患並びに免疫機構の障害 | 399,855 | 411,005,060 | 1,028 |
| 0401 | 甲状腺障害 | 399,855 | 255,145,125 | 638 |
| 0402 | 糖尿病 | 399,855 | 6,689,875,759 | 16,731 |
| 0403 | 脂質異常症 | 399,855 | 1,566,824,584 | 3,918 |
| 0404 | その他の内分泌、栄養及び代謝疾患 | 399,855 | 1,151,586,790 | 2,880 |
| 0501 | 血管性及び詳細不明の認知症 | 399,855 | 240,391,749 | 601 |
| 0502 | 精神作用物質使用による精神及び行動の障害 | 399,855 | 392,385,437 | 981 |
| 0503 | 統合失調症、統合失調症型障害及び妄想性障害 | 399,855 | 3,685,343,713 | 9,217 |
| 0504 | 気分〔感情〕障害(躁うつ病を含む) | 399,855 | 1,272,992,440 | 3,184 |
| 0505 | 神経症性障害、ストレス関連障害及び身体表現性障害 | 399,855 | 447,906,517 | 1,120 |
| 0506 | 知的障害<精神遅滞> | 399,855 | 258,795,496 | 647 |
| 0507 | その他の精神及び行動の障害 | 399,855 | 677,753,308 | 1,695 |
| 0601 | パーキンソン病 | 399,855 | 794,264,217 | 1,986 |
| 0602 | アルツハイマー病 | 399,855 | 771,281,963 | 1,929 |
| 0603 | てんかん | 399,855 | 733,378,836 | 1,834 |
| 0604 | 脳性麻痺及びその他の麻痺性症候群 | 399,855 | 318,882,109 | 797 |
| 0605 | 自律神経系の障害 | 399,855 | 120,288,756 | 301 |
| 0606 | その他の神経系の疾患 | 399,855 | 2,171,736,322 | 5,431 |
| 0701 | 結膜炎 | 399,855 | 240,298,557 | 601 |
| 0702 | 白内障 | 399,855 | 709,627,803 | 1,775 |
| 0703 | 屈折及び調節の障害 | 399,855 | 1,144,289,817 | 2,862 |
| 0704 | その他の眼及び付属器の疾患 | 399,855 | 1,616,982,308 | 4,044 |
| 0801 | 外耳炎 | 399,855 | 48,542,158 | 121 |
| 0802 | その他の外耳疾患 | 399,855 | 44,327,525 | 111 |
| 0803 | 中耳炎 | 399,855 | 118,097,954 | 295 |
| 0804 | その他の中耳及び乳様突起の疾患 | 399,855 | 50,537,787 | 126 |
| 0805 | メニエール病 | 399,855 | 29,984,254 | 75 |
| 0806 | その他の内耳疾患 | 399,855 | 50,107,012 | 125 |
| 0807 | その他の耳疾患 | 399,855 | 135,036,896 | 338 |
| 0901 | 高血圧性疾患 | 399,855 | 8,881,080,763 | 22,211 |
| 0902 | 虚血性心疾患 | 399,855 | 3,170,148,403 | 7,928 |
| 0903 | その他の心疾患 | 399,855 | 4,561,998,186 | 11,409 |
| 0904 | くも膜下出血 | 399,855 | 290,259,081 | 726 |
| 0905 | 脳内出血 | 399,855 | 1,480,606,250 | 3,703 |
| 0906 | 脳梗塞 | 399,855 | 4,175,179,499 | 10,442 |
| 0907 | 脳動脈硬化(症) | 399,855 | 4,368,685 | 11 |
| 0908 | その他の脳血管疾患 | 399,855 | 501,043,266 | 1,253 |
| 0909 | 動脈硬化(症) | 399,855 | 298,211,512 | 746 |
| 0911 | 低血圧(症) | 399,855 | 25,779,708 | 64 |
| 0912 | その他の循環器系の疾患 | 399,855 | 1,023,637,098 | 2,560 |
| 1001 | 急性鼻咽頭炎〔かぜ〕<感冒> | 399,855 | 67,645,719 | 169 |
| 1002 | 急性咽頭炎及び急性扁桃炎 | 399,855 | 433,314,422 | 1,084 |
| 1003 | その他の急性上気道感染症 | 399,855 | 720,286,286 | 1,801 |
| 1004 | 肺炎 | 399,855 | 1,394,153,404 | 3,487 |
| 1005 | 急性気管支炎及び急性細気管支炎 | 399,855 | 615,417,157 | 1,539 |
| 1006 | アレルギー性鼻炎 | 399,855 | 1,210,572,809 | 3,028 |
| 1007 | 慢性副鼻腔炎 | 399,855 | 317,126,575 | 793 |
| 1008 | 急性又は慢性と明示されない気管支炎 | 399,855 | 81,474,865 | 204 |
| 1009 | 慢性閉塞性肺疾患 | 399,855 | 916,507,246 | 2,292 |
| 1010 | 喘息 | 399,855 | 1,625,117,208 | 4,064 |
| 1011 | その他の呼吸器系の疾患 | 399,855 | 2,245,053,636 | 5,615 |
| 1101 | う蝕 | 399,855 | 837,814,570 | 2,095 |
| 1102 | 歯肉炎及び歯周疾患 | 399,855 | 5,356,523,063 | 13,396 |
| 1103 | その他の歯及び歯の支持組織の障害 | 399,855 | 881,145,644 | 2,204 |
| 1104 | 胃潰瘍及び十二指腸潰瘍 | 399,855 | 702,108,532 | 1,756 |

| 疾病分類 コード | 疾病分類名 | 男 性 | | |
|-------------|--------------------------|---------|---------------|-----------------|
| | | 被保険者等人数 | 合計医療費 (円) | 1人当たり医療費 (円) |
| 1105 | 胃炎及び十二指腸炎 | 399,855 | 721,491,257 | 1,804 |
| 1106 | 痔核 | 399,855 | 108,666,627 | 272 |
| 1107 | アルコール性肝疾患 | 399,855 | 160,085,372 | 400 |
| 1108 | 慢性肝炎（アルコール性のものを除く） | 399,855 | 77,842,656 | 195 |
| 1109 | 肝硬変（アルコール性のものを除く） | 399,855 | 105,763,366 | 265 |
| 1110 | その他の肝疾患 | 399,855 | 328,704,234 | 822 |
| 1111 | 胆石症及び胆のう炎 | 399,855 | 620,455,876 | 1,552 |
| 1112 | 膵疾患 | 399,855 | 235,705,831 | 589 |
| 1113 | その他の消化器系の疾患 | 399,855 | 3,462,265,039 | 8,659 |
| 1201 | 皮膚及び皮下組織の感染症 | 399,855 | 239,505,704 | 599 |
| 1202 | 皮膚炎及び湿疹 | 399,855 | 1,038,106,918 | 2,596 |
| 1203 | その他の皮膚及び皮下組織の疾患 | 399,855 | 1,166,566,269 | 2,917 |
| 1301 | 炎症性多発性関節障害 | 399,855 | 745,411,540 | 1,864 |
| 1302 | 関節症 | 399,855 | 1,123,074,359 | 2,809 |
| 1303 | 脊椎障害（脊椎症を含む） | 399,855 | 2,727,002,948 | 6,820 |
| 1304 | 椎間板障害 | 399,855 | 554,548,042 | 1,387 |
| 1305 | 頸腕症候群 | 399,855 | 73,004,565 | 183 |
| 1306 | 腰痛症及び坐骨神経痛 | 399,855 | 229,855,728 | 575 |
| 1307 | その他の脊柱障害 | 399,855 | 272,512,638 | 682 |
| 1308 | 肩の傷害<損傷> | 399,855 | 216,787,617 | 542 |
| 1309 | 骨の密度及び構造の障害 | 399,855 | 175,632,724 | 439 |
| 1310 | その他の筋骨格系及び結合組織の疾患 | 399,855 | 1,477,467,486 | 3,695 |
| 1401 | 糸球体疾患及び腎尿細管間質性疾患 | 399,855 | 579,766,203 | 1,450 |
| 1402 | 腎不全 | 399,855 | 5,857,804,363 | 14,650 |
| 1403 | 尿路結石症 | 399,855 | 247,228,327 | 618 |
| 1404 | その他の腎尿路系の疾患 | 399,855 | 481,808,376 | 1,205 |
| 1405 | 前立腺肥大（症） | 399,855 | 1,459,885,229 | 3,651 |
| 1406 | その他の男性生殖器の疾患 | 399,855 | 107,887,514 | 270 |
| 1407 | 月経障害及び閉経周辺期障害 | 399,855 | 207,720 | 1 |
| 1408 | 乳房及びその他の女性生殖器の疾患 | 399,855 | 3,077,476 | 8 |
| 1501 | 流産 | 399,855 | 0 | 0 |
| 1502 | 妊娠高血圧症候群 | 399,855 | 0 | 0 |
| 1503 | 単胎自然分娩 | 399,855 | 0 | 0 |
| 1504 | その他の妊娠、分娩及び産じょく | 399,855 | 3,676,989 | 9 |
| 1601 | 妊娠及び胎児発育に関連する障害 | 399,855 | 658,864,943 | 1,648 |
| 1602 | その他の周産期に発生した病態 | 399,855 | 323,101,588 | 808 |
| 1701 | 心臓の先天奇形 | 399,855 | 172,677,024 | 432 |
| 1702 | その他の先天奇形、変形及び染色体異常 | 399,855 | 415,734,269 | 1,040 |
| 1800 | 症状、徴候及び異常臨床所見・異常検査所見で他に分 | 399,855 | 1,274,344,973 | 3,187 |
| 1901 | 骨折 | 399,855 | 3,051,064,965 | 7,630 |
| 1902 | 頭蓋内損傷及び内臓の損傷 | 399,855 | 704,790,014 | 1,763 |
| 1903 | 熱傷及び腐食 | 399,855 | 110,363,357 | 276 |
| 1904 | 中毒 | 399,855 | 49,026,011 | 123 |
| 1905 | その他の損傷及びその他の外因の影響 | 399,855 | 2,641,199,673 | 6,605 |
| 2210 | 重症急性呼吸器症候群〔SARS〕 | 399,855 | 0 | 0 |
| 2220 | その他の特殊目的用コード | 399,855 | 0 | 0 |
| 9999 | 分類できない疾病 | 399,855 | 2,486,352,538 | 6,218 |

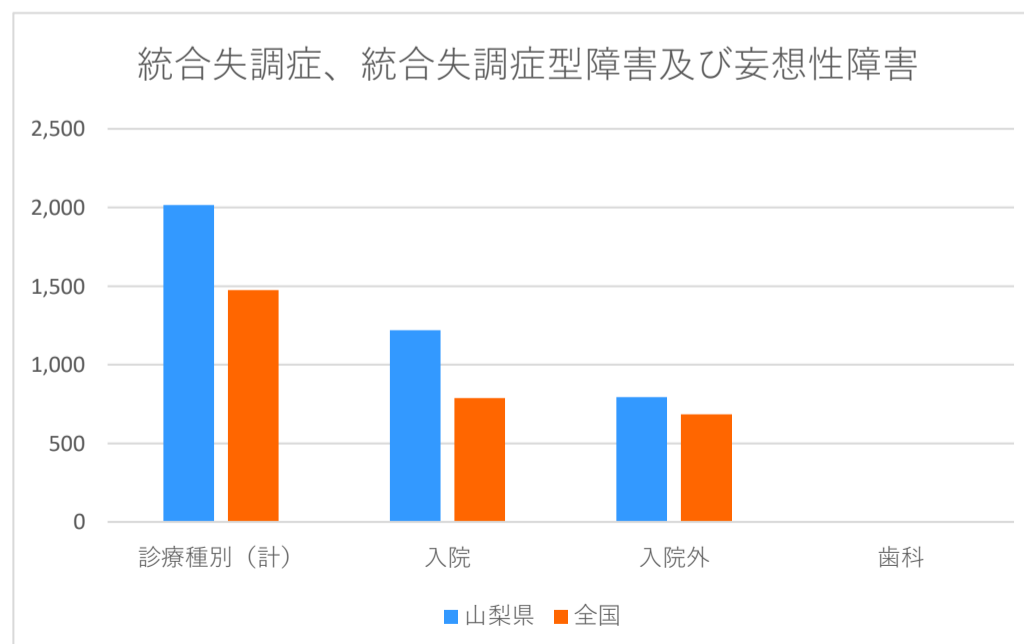
表 1 6 2018年度 疾病別内訳(医療費) 保険者種別計 【山梨県：女性】

は1人当たり医療費が10,000円以上の疾病

| 疾病分類コード | 疾病分類名 | 女性 | | |
|---------|--------------------------|------------|-----------------|-------------|
| | | 被保険者等人数(人) | 合計医療費(円) | 1人当たり医療費(円) |
| 0000 | 全疾病 | 415,728 | 131,045,305,214 | 315,219 |
| 0101 | 腸管感染症 | 415,728 | 494,056,000 | 1,188 |
| 0102 | 結核 | 415,728 | 36,640,500 | 88 |
| 0103 | 主として性的伝播様式をとる感染症 | 415,728 | 19,940,348 | 48 |
| 0104 | 皮膚及び粘膜の病変を伴うウイルス性疾患 | 415,728 | 432,211,084 | 1,040 |
| 0105 | ウイルス性肝炎 | 415,728 | 893,638,809 | 2,150 |
| 0106 | その他のウイルス性疾患 | 415,728 | 120,057,920 | 289 |
| 0107 | 真菌症 | 415,728 | 262,575,251 | 632 |
| 0108 | 感染症及び寄生虫症の続発・後遺症 | 415,728 | 13,855,358 | 33 |
| 0109 | その他の感染症及び寄生虫症 | 415,728 | 337,502,806 | 812 |
| 0201 | 胃の悪性新生物<腫瘍> | 415,728 | 614,823,757 | 1,479 |
| 0202 | 結腸の悪性新生物<腫瘍> | 415,728 | 916,053,456 | 2,203 |
| 0203 | 直腸S状結腸移行部及び直腸の悪性新生物<腫瘍> | 415,728 | 447,299,146 | 1,076 |
| 0204 | 肝及び肝内胆管の悪性新生物<腫瘍> | 415,728 | 250,982,313 | 604 |
| 0205 | 気管、気管支及び肺の悪性新生物<腫瘍> | 415,728 | 1,142,381,146 | 2,748 |
| 0206 | 乳房の悪性新生物<腫瘍> | 415,728 | 2,039,392,327 | 4,906 |
| 0207 | 子宮の悪性新生物<腫瘍> | 415,728 | 480,192,526 | 1,155 |
| 0208 | 悪性リンパ腫 | 415,728 | 346,346,818 | 833 |
| 0209 | 白血病 | 415,728 | 446,439,128 | 1,074 |
| 0210 | その他の悪性新生物<腫瘍> | 415,728 | 2,996,459,862 | 7,208 |
| 0211 | 良性新生物<腫瘍>及びその他の新生物<腫瘍> | 415,728 | 2,404,862,784 | 5,785 |
| 0301 | 貧血 | 415,728 | 531,033,718 | 1,277 |
| 0302 | その他の血液及び造血器の疾患並びに免疫機構の障害 | 415,728 | 293,262,731 | 705 |
| 0401 | 甲状腺障害 | 415,728 | 811,397,767 | 1,952 |
| 0402 | 糖尿病 | 415,728 | 4,391,332,090 | 10,563 |
| 0403 | 脂質異常症 | 415,728 | 2,895,332,872 | 6,964 |
| 0404 | その他の内分泌、栄養及び代謝疾患 | 415,728 | 893,281,551 | 2,149 |
| 0501 | 血管性及び詳細不明の認知症 | 415,728 | 431,232,200 | 1,037 |
| 0502 | 精神作用物質使用による精神及び行動の障害 | 415,728 | 77,268,757 | 186 |
| 0503 | 統合失調症、統合失調症型障害及び妄想性障害 | 415,728 | 3,839,721,780 | 9,236 |
| 0504 | 気分〔感情〕障害(躁うつ病を含む) | 415,728 | 1,719,983,473 | 4,137 |
| 0505 | 神経症性障害、ストレス関連障害及び身体表現性障害 | 415,728 | 747,122,651 | 1,797 |
| 0506 | 知的障害<精神遅滞> | 415,728 | 249,811,527 | 601 |
| 0507 | その他の精神及び行動の障害 | 415,728 | 506,836,359 | 1,219 |
| 0601 | パーキンソン病 | 415,728 | 910,001,433 | 2,189 |
| 0602 | アルツハイマー病 | 415,728 | 1,368,074,574 | 3,291 |
| 0603 | てんかん | 415,728 | 589,669,096 | 1,418 |
| 0604 | 脳性麻痺及びその他の麻痺性症候群 | 415,728 | 219,216,721 | 527 |
| 0605 | 自律神経系の障害 | 415,728 | 150,618,093 | 362 |
| 0606 | その他の神経系の疾患 | 415,728 | 2,079,869,951 | 5,003 |
| 0701 | 結膜炎 | 415,728 | 334,069,339 | 804 |
| 0702 | 白内障 | 415,728 | 1,068,727,186 | 2,571 |
| 0703 | 屈折及び調節の障害 | 415,728 | 1,667,196,792 | 4,010 |
| 0704 | その他の眼及び付属器の疾患 | 415,728 | 1,783,671,654 | 4,290 |
| 0801 | 外耳炎 | 415,728 | 64,739,843 | 156 |
| 0802 | その他の外耳疾患 | 415,728 | 54,465,194 | 131 |
| 0803 | 中耳炎 | 415,728 | 124,430,669 | 299 |
| 0804 | その他の中耳及び乳様突起の疾患 | 415,728 | 41,292,531 | 99 |
| 0805 | メニエール病 | 415,728 | 83,543,757 | 201 |
| 0806 | その他の内耳疾患 | 415,728 | 112,652,042 | 271 |
| 0807 | その他の耳疾患 | 415,728 | 192,851,922 | 464 |
| 0901 | 高血圧性疾患 | 415,728 | 10,496,923,222 | 25,249 |
| 0902 | 虚血性心疾患 | 415,728 | 1,341,643,205 | 3,227 |
| 0903 | その他の心疾患 | 415,728 | 4,227,142,630 | 10,168 |
| 0904 | くも膜下出血 | 415,728 | 680,246,638 | 1,636 |
| 0905 | 脳内出血 | 415,728 | 1,394,408,723 | 3,354 |
| 0906 | 脳梗塞 | 415,728 | 3,782,904,915 | 9,099 |
| 0907 | 脳動脈硬化(症) | 415,728 | 4,702,628 | 11 |
| 0908 | その他の脳血管疾患 | 415,728 | 499,222,714 | 1,201 |
| 0909 | 動脈硬化(症) | 415,728 | 128,649,363 | 309 |
| 0911 | 低血圧(症) | 415,728 | 28,475,898 | 68 |
| 0912 | その他の循環器系の疾患 | 415,728 | 745,746,116 | 1,794 |
| 1001 | 急性鼻咽頭炎〔かぜ〕<感冒> | 415,728 | 84,263,911 | 203 |
| 1002 | 急性咽頭炎及び急性扁桃炎 | 415,728 | 468,161,209 | 1,126 |
| 1003 | その他の急性上気道感染症 | 415,728 | 872,306,566 | 2,098 |
| 1004 | 肺炎 | 415,728 | 1,108,082,230 | 2,665 |
| 1005 | 急性気管支炎及び急性細気管支炎 | 415,728 | 681,178,099 | 1,639 |
| 1006 | アレルギー性鼻炎 | 415,728 | 1,456,755,171 | 3,504 |
| 1007 | 慢性副鼻腔炎 | 415,728 | 244,690,543 | 589 |
| 1008 | 急性又は慢性と明示されない気管支炎 | 415,728 | 98,138,631 | 236 |
| 1009 | 慢性閉塞性肺疾患 | 415,728 | 252,340,482 | 607 |
| 1010 | 喘息 | 415,728 | 1,787,932,692 | 4,301 |
| 1011 | その他の呼吸器系の疾患 | 415,728 | 1,676,821,519 | 4,033 |
| 1101 | う蝕 | 415,728 | 929,179,448 | 2,235 |
| 1102 | 歯肉炎及び歯周疾患 | 415,728 | 6,812,929,222 | 16,388 |
| 1103 | その他の歯及び歯の支持組織の障害 | 415,728 | 940,836,178 | 2,263 |
| 1104 | 胃潰瘍及び十二指腸潰瘍 | 415,728 | 695,260,834 | 1,672 |

| 疾病分類 コード | 疾病分類名 | 女性 | | |
|-------------|--------------------------|----------------|---------------|-----------------|
| | | 被保険者等人数 (人) | 合計医療費 (円) | 1人当たり医療費 (円) |
| 1105 | 胃炎及び十二指腸炎 | 415,728 | 1,200,599,562 | 2,888 |
| 1106 | 痔核 | 415,728 | 90,223,593 | 217 |
| 1107 | アルコール性肝疾患 | 415,728 | 38,658,960 | 93 |
| 1108 | 慢性肝炎（アルコール性のものを除く） | 415,728 | 68,530,456 | 165 |
| 1109 | 肝硬変（アルコール性のものを除く） | 415,728 | 125,515,405 | 302 |
| 1110 | その他の肝疾患 | 415,728 | 320,320,411 | 771 |
| 1111 | 胆石症及び胆のう炎 | 415,728 | 625,007,667 | 1,503 |
| 1112 | 膵疾患 | 415,728 | 153,081,253 | 368 |
| 1113 | その他の消化器系の疾患 | 415,728 | 2,751,923,052 | 6,620 |
| 1201 | 皮膚及び皮下組織の感染症 | 415,728 | 251,132,683 | 604 |
| 1202 | 皮膚炎及び湿疹 | 415,728 | 1,163,896,177 | 2,800 |
| 1203 | その他の皮膚及び皮下組織の疾患 | 415,728 | 1,348,087,490 | 3,243 |
| 1301 | 炎症性多発性関節障害 | 415,728 | 1,862,560,413 | 4,480 |
| 1302 | 関節症 | 415,728 | 3,884,165,022 | 9,343 |
| 1303 | 脊椎障害（脊椎症を含む） | 415,728 | 3,589,362,905 | 8,634 |
| 1304 | 椎間板障害 | 415,728 | 575,217,261 | 1,384 |
| 1305 | 頰腕症候群 | 415,728 | 182,952,290 | 440 |
| 1306 | 腰痛症及び坐骨神経痛 | 415,728 | 340,202,608 | 818 |
| 1307 | その他の脊柱障害 | 415,728 | 782,930,431 | 1,883 |
| 1308 | 肩の傷害<損傷> | 415,728 | 354,665,979 | 853 |
| 1309 | 骨の密度及び構造の障害 | 415,728 | 1,387,815,469 | 3,338 |
| 1310 | その他の筋骨格系及び結合組織の疾患 | 415,728 | 2,260,933,770 | 5,438 |
| 1401 | 糸球体疾患及び腎尿細管間質性疾患 | 415,728 | 582,494,441 | 1,401 |
| 1402 | 腎不全 | 415,728 | 3,039,900,028 | 7,312 |
| 1403 | 尿路結石症 | 415,728 | 143,284,979 | 345 |
| 1404 | その他の腎尿路系の疾患 | 415,728 | 703,222,807 | 1,692 |
| 1405 | 前立腺肥大（症） | 415,728 | 0 | 0 |
| 1406 | その他の男性生殖器の疾患 | 415,728 | 79,478 | 0 |
| 1407 | 月経障害及び閉経周辺期障害 | 415,728 | 280,594,137 | 675 |
| 1408 | 乳房及びその他の女性生殖器の疾患 | 415,728 | 1,034,026,748 | 2,487 |
| 1501 | 流産 | 415,728 | 59,978,610 | 144 |
| 1502 | 妊娠高血圧症候群 | 415,728 | 76,866,390 | 185 |
| 1503 | 単胎自然分娩 | 415,728 | 1,953,355 | 5 |
| 1504 | その他の妊娠、分娩及び産じょく | 415,728 | 1,177,889,509 | 2,833 |
| 1601 | 妊娠及び胎児発育に関連する障害 | 415,728 | 640,543,784 | 1,541 |
| 1602 | その他の周産期に発生した病態 | 415,728 | 290,060,682 | 698 |
| 1701 | 心臓の先天奇形 | 415,728 | 233,437,230 | 562 |
| 1702 | その他の先天奇形、変形及び染色体異常 | 415,728 | 502,391,159 | 1,208 |
| 1800 | 症状、徴候及び異常臨床所見・異常検査所見で他に分 | 415,728 | 1,657,544,153 | 3,987 |
| 1901 | 骨折 | 415,728 | 7,379,337,166 | 17,750 |
| 1902 | 頭蓋内損傷及び内臓の損傷 | 415,728 | 374,235,024 | 900 |
| 1903 | 熱傷及び腐食 | 415,728 | 44,608,895 | 107 |
| 1904 | 中毒 | 415,728 | 57,880,995 | 139 |
| 1905 | その他の損傷及びその他の外因の影響 | 415,728 | 2,211,257,154 | 5,319 |
| 2210 | 重症急性呼吸器症候群 [SARS] | 415,728 | 0 | 0 |
| 2220 | その他の特殊目的用コード | 415,728 | 0 | 0 |
| 9999 | 分類できない疾病 | 415,728 | 2,828,573,233 | 6,804 |

生活習慣に関する質問票項目集計結果について【平成29年度実績】

出典：厚生労働省「第5回NDBオープンデータ」

特定健診質問票項目の集計結果（主な質問項目）

は、山梨県が全国と比較し高い割合となっている項目である。

表 1 7 質問項目 2：現在、インスリン注射又は血糖を下げる薬を使用しているか

| | 回答者数（人） | 「はい」と答えた割合 |
|-----|------------|------------|
| 山梨県 | 211,333 | 5.7% |
| 全国 | 28,588,199 | 5.2% |

本県は、「はい」と答えた者の割合が全国よりも若干大きい

表 1 8 質問項目 8：現在、たばこを習慣的に吸っている

| | 回答者数（人） | 「はい」と答えた割合 |
|-----|------------|------------|
| 山梨県 | 211,332 | 23.6% |
| 全国 | 28,589,549 | 22.9% |

本県は、「はい」と答えた者の割合が全国よりも大きい

表 1 9 質問項目 9：20歳の時の体重から10kg以上増加している

| | 回答者数（人） | 「はい」と答えた割合 |
|-----|------------|------------|
| 山梨県 | 196,783 | 33.6% |
| 全国 | 24,729,842 | 36.7% |

本県は、「はい」と答えた者の割合が全国よりも小さい

表 2 0 質問項目 1 0：1回30分以上の軽く汗をかく運動を週2回以上、1年以上実施している

| | 回答者数（人） | 「はい」と答えた割合 |
|-----|------------|------------|
| 山梨県 | 197,095 | 28.2% |
| 全国 | 24,846,764 | 27.1% |

本県は、「はい」と答えた者の割合が全国よりも大きい

表 2 1 質問項目 1 1：日常生活において歩行又は同等の身体活動を1日1時間以上実施している

| | 回答者数（人） | 「はい」と答えた割合 |
|-----|------------|------------|
| 山梨県 | 196,877 | 44.4% |
| 全国 | 24,783,804 | 40.9% |

本県は、「はい」と答えた者の割合が全国よりも大きい

※本県は、質問10・11に記載した運動に関しては、全国よりも生活習慣病によいと考えられることを行っている者の割合が大きい

表 2 2 質問項目 1 2 : ほぼ同じ年齢の同性と比較して歩く速度が速い

| | 回答者数 (人) | 「はい」と答えた割合 |
|-----|------------|------------|
| 山梨県 | 196,751 | 43.2% |
| 全国 | 24,541,812 | 46.5% |

本県は、「はい」と答えた者の割合が全国よりも小さい

表 2 3 質問項目 1 4 : 人と比較して食べる速度が速い

| | 回答者数 (人) | 「速い」と答えた割合 |
|-----|------------|------------|
| 山梨県 | 195,786 | 32.0% |
| 全国 | 24,634,943 | 31.2% |

本県は、「速い」と答えた者の割合が全国よりも若干大きい

表 2 4 質問項目 1 5 : 就寝前の2時間以内に夕食をとることが週に3回以上ある

| | 回答者数 (人) | 「はい」と答えた割合 |
|-----|------------|------------|
| 山梨県 | 196,141 | 23.5% |
| 全国 | 24,792,531 | 28.1% |

本県は、「はい」と答えた者の割合が全国よりも小さい

表 2 5 質問項目 1 6 : 夕食後に間食 (3食以外の夜食) をとることが週に3回以上ある

| | 回答者数 (人) | 「はい」と答えた割合 |
|-----|------------|------------|
| 山梨県 | 195,205 | 16.4% |
| 全国 | 24,622,150 | 16.0% |

本県は、「はい」と答えた者の割合が全国よりも若干大きい

表 2 6 質問項目 1 7 : 朝食を抜くことが週に3回以上ある

| | 回答者数 (人) | 「はい」と答えた割合 |
|-----|------------|------------|
| 山梨県 | 195,491 | 15.1% |
| 全国 | 24,733,918 | 16.6% |

本県は、「はい」と答えた者の割合が全国よりも小さい

表 2 7 質問項目 1 8 : お酒 (清酒、焼酎、ビール、洋酒など) を飲む頻度

| | 回答者数 (人) | 「毎日」と答えた割合 |
|-----|------------|------------|
| 山梨県 | 196,508 | 24.1% |
| 全国 | 25,742,824 | 27.5% |

本県は、「毎日」と答えた者の割合が全国よりも小さい

表 2 8 質問項目 2 0 : 睡眠で休養が十分とれている

| | 回答者数 (人) | 「はい」と答えた割合 |
|-----|------------|------------|
| 山梨県 | 195,283 | 60.4% |
| 全国 | 24,656,745 | 62.9% |

本県は、「はい」と答えた者の割合が全国よりも小さい

参考 各保険者の比較（再掲）

表 2 9 【1人当たり医療費（全疾病）】

単位：円

| 医療保険者種別 | 山梨県・全国別 | 診療種別計 | 入院 | 入院外 | 歯科 |
|----------------|---------|---------|---------|---------|--------|
| 市町村国保 | 山梨県 | 342,624 | 132,351 | 187,690 | 22,583 |
| | 全国 | 354,341 | 138,887 | 191,271 | 24,183 |
| 後期高齢者 | 山梨県 | 822,505 | 413,526 | 380,892 | 28,087 |
| | 全国 | 910,995 | 462,059 | 415,842 | 33,094 |
| 国保組合+ 被用者保険 | 山梨県 | 165,028 | 45,941 | 101,356 | 17,731 |
| | 全国 | 162,600 | 42,865 | 101,066 | 18,669 |

1人当たり医療費（全疾病）の診療種別計については、後期高齢者、市町村国保、国保組合+被用者保険の順で高くなっており、山梨県の場合、後期高齢者医療の822,505円は国保組合+被用者保険の165,028円の4.98倍、市町村国保の342,624円は国保組合+被用者保険の2.08倍となっている。

【山梨県の1人当たり医療費が全国と比較して高くなっている主な疾病】

表 3 0 <ウイルス性肝炎>

単位：円

| 医療保険者種別 | 山梨県・全国別 | 診療種別計 | 入院 | 入院外 | 歯科 |
|----------------|---------|-------|-----|-------|----|
| 市町村国保 | 山梨県 | 3,422 | 253 | 3,169 | 0 |
| | 全国 | 2,718 | 199 | 2,516 | 3 |
| 後期高齢者 | 山梨県 | 5,669 | 716 | 4,952 | 0 |
| | 全国 | 4,301 | 657 | 3,639 | 5 |
| 国保組合+ 被用者保険 | 山梨県 | 1,453 | 49 | 1,404 | 0 |
| | 全国 | 1,048 | 64 | 982 | 1 |

表 3 1 <糖尿病>

単位：円

| 医療保険者種別 | 山梨県・全国別 | 診療種別（計） | 入院 | 入院外 | 歯科 |
|----------------|---------|---------|-------|--------|----|
| 市町村国保 | 山梨県 | 17,929 | 1,995 | 15,934 | 0 |
| | 全国 | 17,144 | 2,085 | 15,051 | 8 |
| 後期高齢者 | 山梨県 | 34,853 | 6,515 | 28,336 | 2 |
| | 全国 | 37,704 | 8,488 | 29,199 | 17 |
| 国保組合+ 被用者保険 | 山梨県 | 6,263 | 542 | 5,721 | 0 |
| | 全国 | 5,703 | 479 | 5,222 | 3 |

※後期高齢者は全国平均と比較して低くなっているが参考に掲載

表 3 2 <統合失調症、統合失調症型障害及び妄想性障害>

単位：円

| 医療保険者種別 | 山梨県・全国別 | 診療種別（計） | 入院 | 入院外 | 歯科 |
|----------------|---------|---------|--------|-------|----|
| 市町村国保 | 山梨県 | 23,245 | 17,929 | 5,316 | 0 |
| | 全国 | 20,263 | 15,699 | 4,563 | 0 |
| 後期高齢者 | 山梨県 | 14,569 | 13,308 | 1,261 | 0 |
| | 全国 | 11,835 | 10,540 | 1,295 | 0 |
| 国保組合+ 被用者保険 | 山梨県 | 2,015 | 1,220 | 795 | 0 |
| | 全国 | 1,475 | 789 | 685 | 0 |